



岐阜北週報

6月 ロータリー親睦月間

<input type="checkbox"/> 題字	永瀬 章	<input type="checkbox"/> 会長	永瀬 章	
<input type="checkbox"/> 例会	毎週水曜	<input type="checkbox"/> 副会長	前田 吉彦	2017-2018
<input type="checkbox"/> 会場	岐阜都ホテル	<input type="checkbox"/> 幹事	西垣 康紀	No.1723
		会報委員長	安藤 重広	18.6.20発行

前回の記録	本日の予定	次回の予定
第 1722 回 例会 6/13 (水) 職場例会 担当：職業奉仕委員会	第 1723 回 例会 6/20 (水) 次年度予算報告 100万\$ 担当：会長・次期会計	第 1724 回 例会 6/30 (水) フィナーレ例会 会長・執行部退任挨拶 担当：親睦交流委員会

会長挨拶

こんにちは、鰻と刃物の町へようこそ。本日は、職業奉仕委員会国井会員のお世話で、ここフェザーミュージアムを見学させていただきました。

皆さんもご存知の通り、関は古くから刃物の町として知られ、『関の孫六』や『兼定』は二大ブランドとして戦国時代より歴史上の勇者、名士に愛されてきました。ちょうど現在も、関の岐阜県博物館において、『兼定、刀都、関の名工』と題し、展覧会が行われています。

ここへ来る前に寄ってきましたが、多くの入場者でいっぱいでしたが、そのほとんどが女性の刀剣マニアでした。興味のある方はお帰りの折に是非お立ち寄りください。

戦国時代から現代までその伝統が息づく町でフェザーさんや貝印さんなど世界をリードするメーカーが県内にあることを誇りに思います。イギリスのシェフィールド、ドイツのゾーリンゲンと並び世界の三大刃物の産地に数えられています。今では、インバウンドの方も日本の刃物をお土産に沢山購入しています。

さすが、名工、MADE IN JAPANと言われるような商品を作り続けて頂きたいと、思います。

出席報告

会員数：32名
出席数：18/32名
出席率：56.25%
欠席者：14名（出席免除 7名 78.13%）

例会行事

- ・職業奉仕委員会による職場例会を関市のフェザーミュージアムにて開催しました。

例会風景

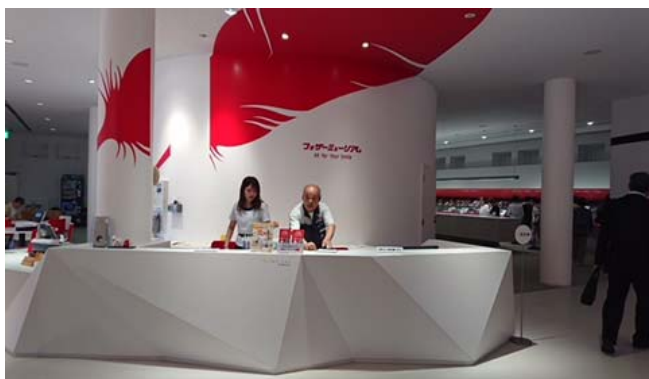

次回例会のご案内

第1724回 例会 6月30日(水)
フィナーレ例会
会長・執行部退任挨拶

担当者：親睦交流委員会

会報・広報 6月担当 川崎賢二